Grand Pas des Fiancés

tiré du Ballet „Ruses d'Amour"

pour

Violon et Violoncelle

avec Accompagnement d'Orchestre

composé par

Alexandre Glazounow.

OP. 61 Nº 4.

Partition d'orchestre Pr. M. 2 — R. — 70
Parties d'orchestre Pr. M. 7 — R. 2.45
Parties supplémentaires à M. — 40 R. — 15

Réduction pour Violon, Violoncelle et Piano par l'Auteur Pr. M. 1.60 R. — 60

Réduction pour Piano par A. Winkler Pr. M. — 80 R. — 30

Preis verdoppelt ergibt Grundpre
M. P. Belaieff

Droits d'exécution réservés.
Propriété de l'Editeur pour tous Pays.

M. P. BELAÏEFF, LEIPZIG.

St. Pétersbourg dépôt général chez J. Jurgenson, Morskaïa 9.

2462

Inst. Lith. de C. G. Röder, G.m.b.H., Leipzig

M1525
.G53
op.61
no.4
1904

Droits d'exécution réservés.

Grand Pas des Fiancés

tiré du Ballet „Ruses d'Amour."

I.

Alexandre Glazounow, Op. 61. Nº 4.

Violino Solo.

Violoncello Solo.

PIANO.

Andantino. ♩= 92.

riten.
a piacere

p

mf

Andante. ♩= 63.

dolce

p

p

mf

mf

pp

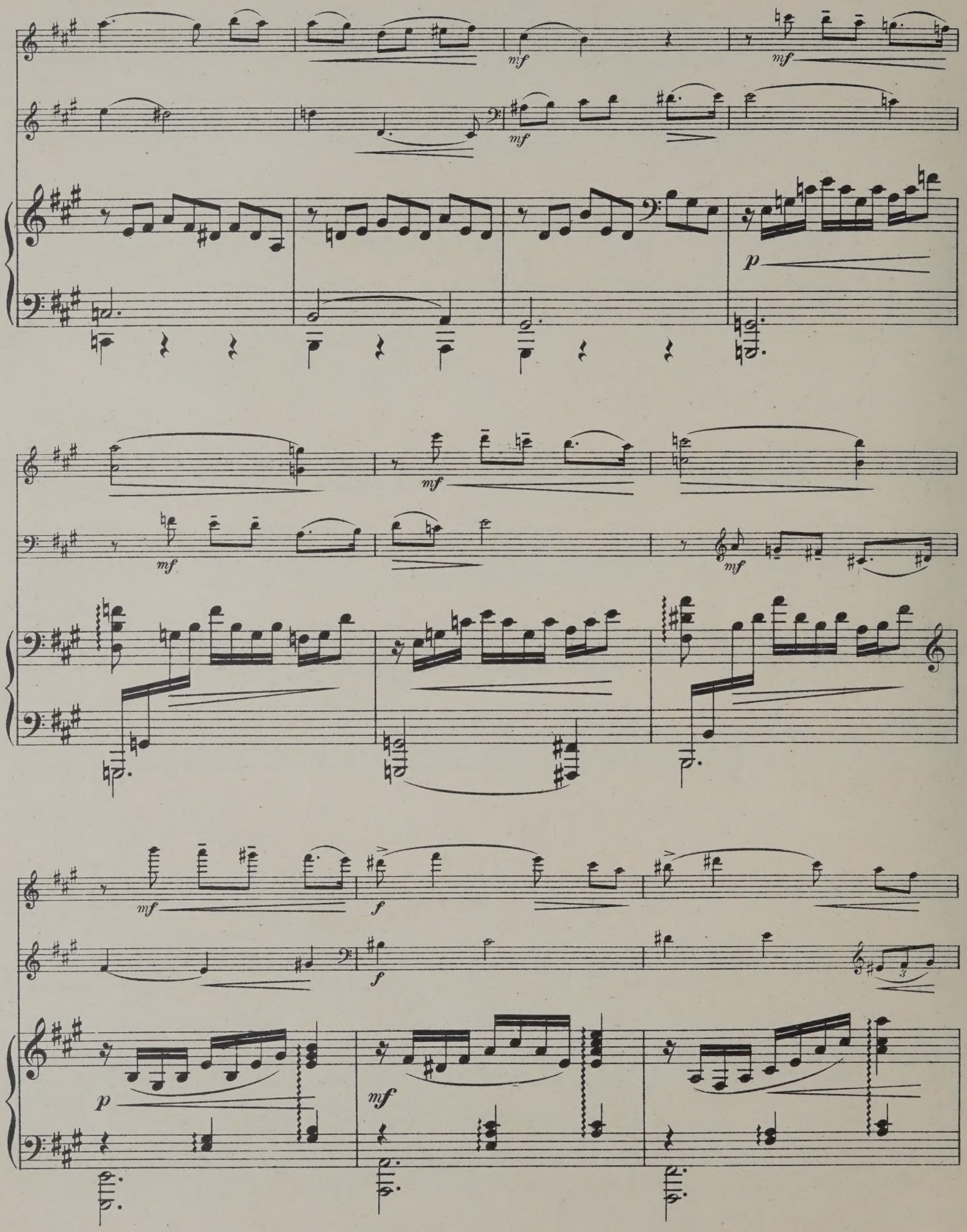
mf
mf
mf
p
mf
mf
mf
mf
f
f
p
mf

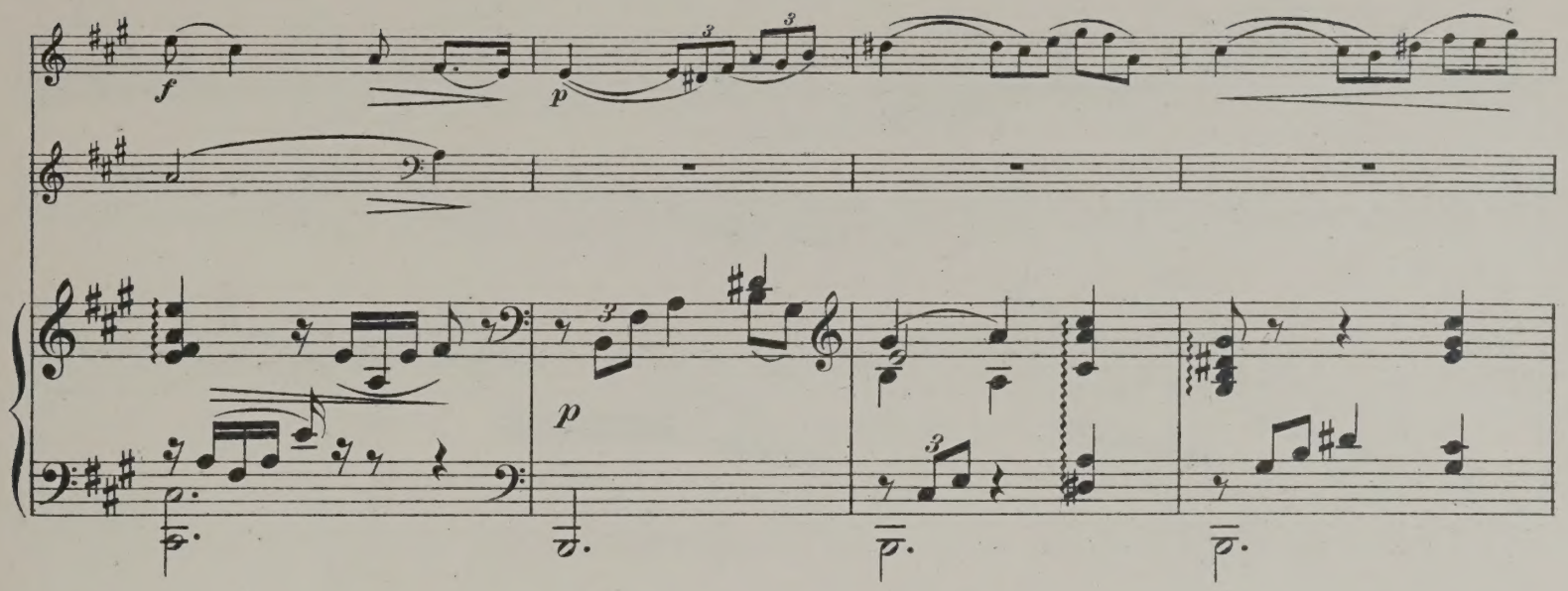
f
p
p
mf
p
f
mf
f
mf
mf

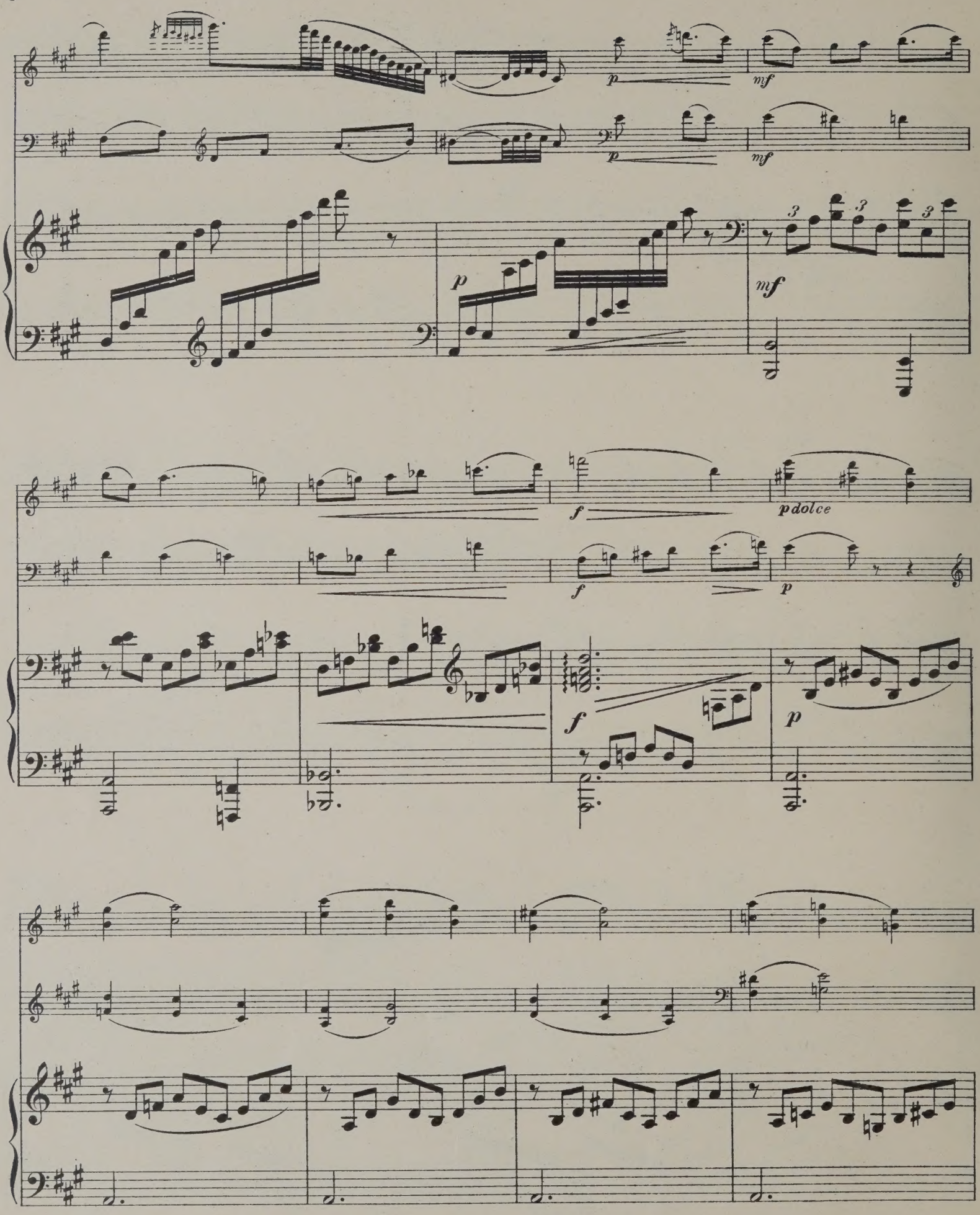
p
mf
p
mf
3
3
3
p
mf
f
pdolce
f
p
f
p

f

f

mf

dim.

dim.

dim.

pp

cresc.

cresc.

f

sf

f

sf

p

cresc.

p

sf

II.

Allegretto grazioso.

pizz. arco pizz. arco pizz. arco pizz

riten. poco

a tempo ♩= 72.

Allegretto grazioso.

dolce

cresc.

cresc.

cresc.

mf *f* *p*

dim.

cresc.

f *sf*

II.

Allegretto grazioso.

Viol. Solo.

p

dolce *p* *cresc.*

f *mf*

mf

p *mf* *p*

mf *p* *accel. poco* *cresc.* *f*

Grand Pas des Fiancés

Droits d'exécution réservés.

tiré du Ballet „Ruses d'Amour."

Violoncello Solo.

I.

Alexandre Glazounow, Op. 61. Nº 4.

Andantino. ♩= 92.

riten.

p

Andante. ♩= 63.

dolce

p

mf

mf

f

p

f

mf

p

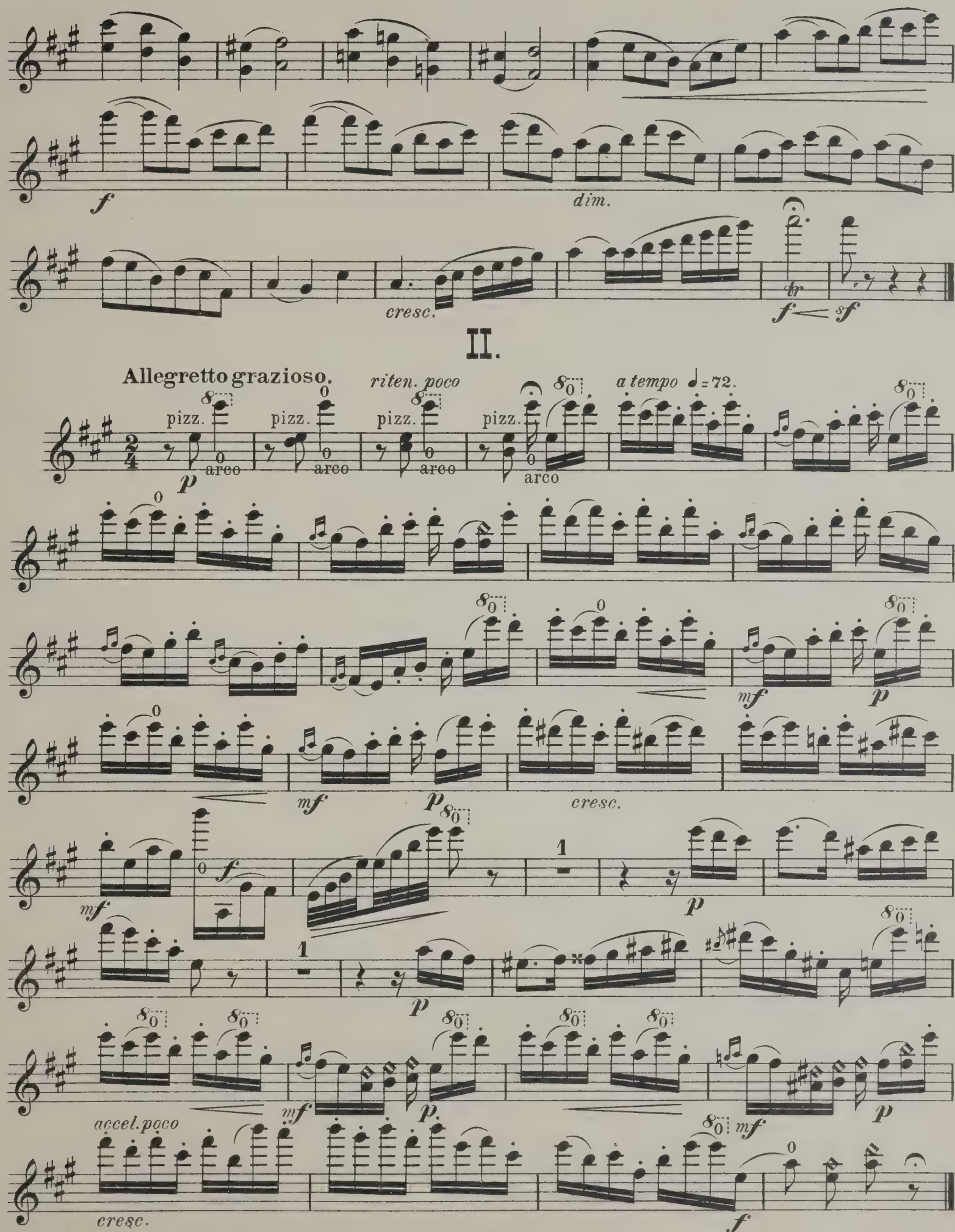
f
dim.
cresc.
f
sf
II.
Allegretto grazioso.
riten. poco
a tempo ♩=72.
pizz.
arco
p
mf
cresc.
accel. poco
cresc.

Grand Pas des Fiancés

Droits d'exécution réservés.

tiré du Ballet „Ruses d'Amour."

Violino Solo.

I.

Alexandre Glazounow, Op. 61. Nº 4

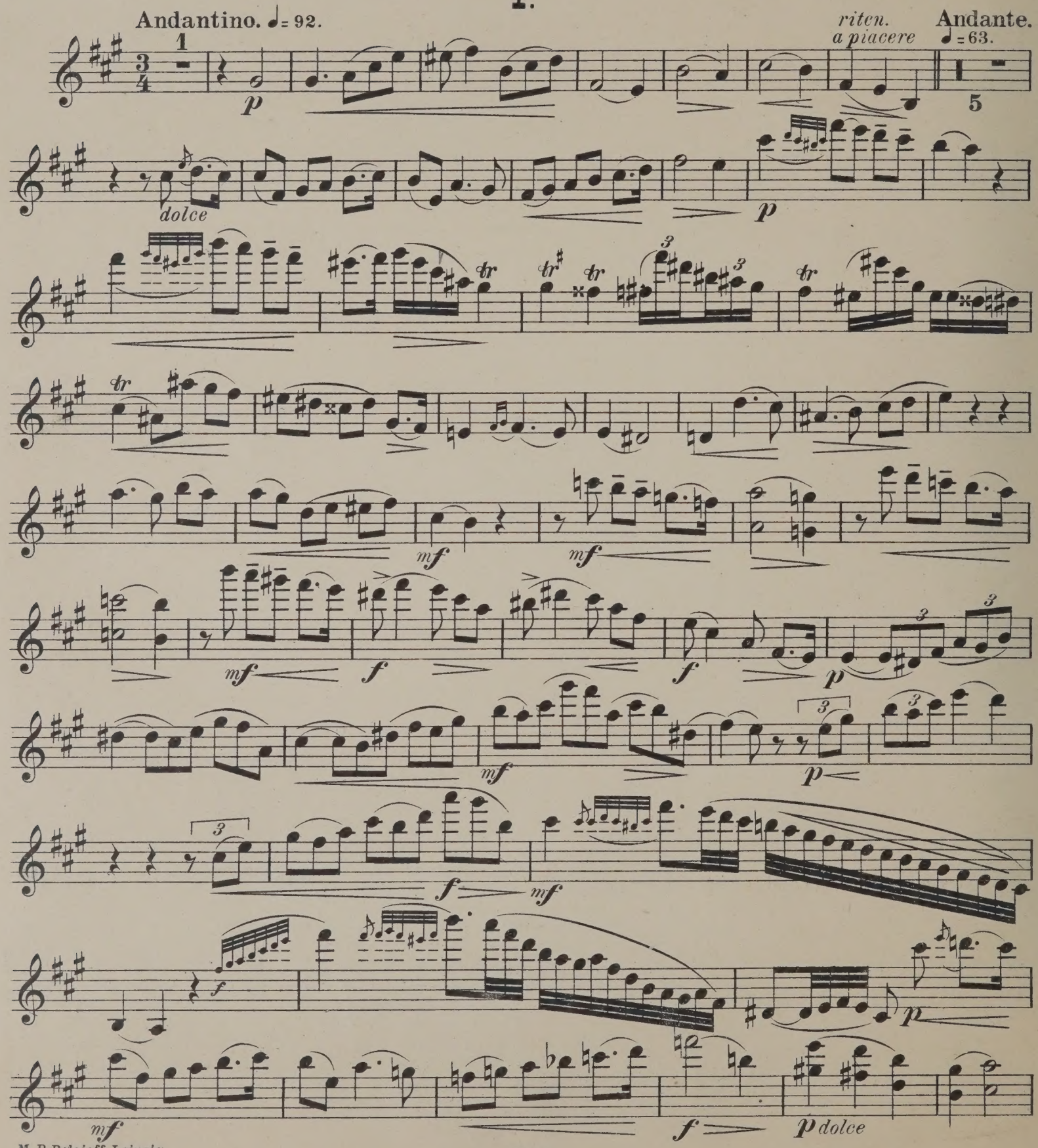

M. P. Belaieff, Leipzig.

mf *p* *mf* *mf* *p*

p *mf* *p*

mf *p* *p* *mf*

mf *p* *p* *mf*

accel.poco *cresc.* *f*

mf *p* *cresc.* *f*

accel.poco

p *p* *mf* *f*

2462

Stich und Druck von C. G. Röder, Leipzig.

UNIVERSITY OF ILLINOIS-URBANA
3 0112 129014475